

Especies de espacios

Y para hacer presente la luz, para hacerla sólida, es necesaria la sombra. La adecuada combinación de luz y sombra suele despertar en la arquitectura la capacidad de convivir en lo más profundo, suele arrancarnos las lágrimas y convocar al silencio

Abel Pérez Murcia

Lucas Rada Gómez

Javier Valencia Romero

Guillermo Ayala Samaniego

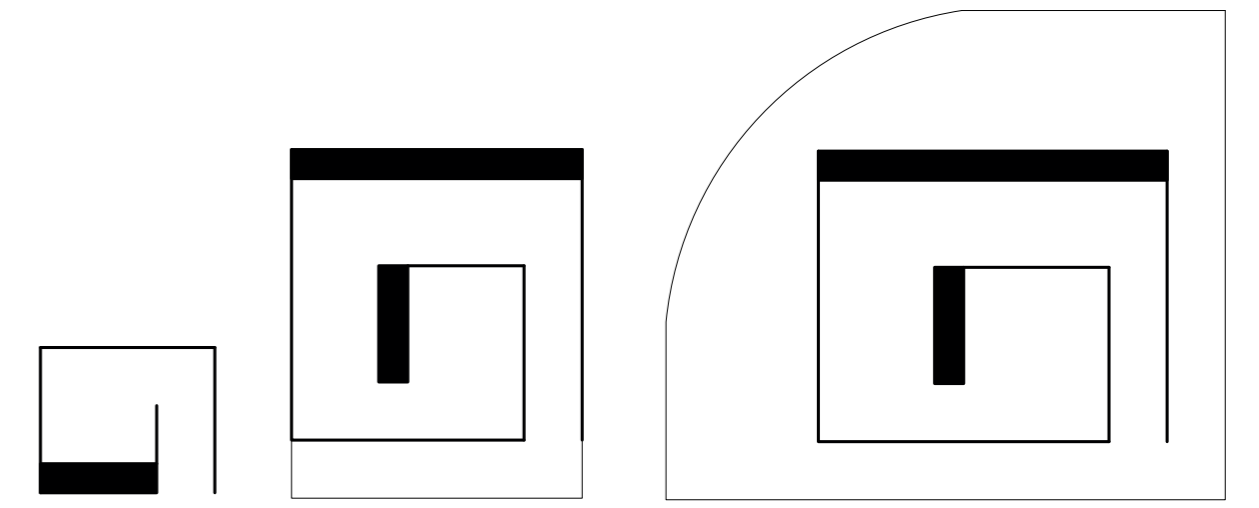
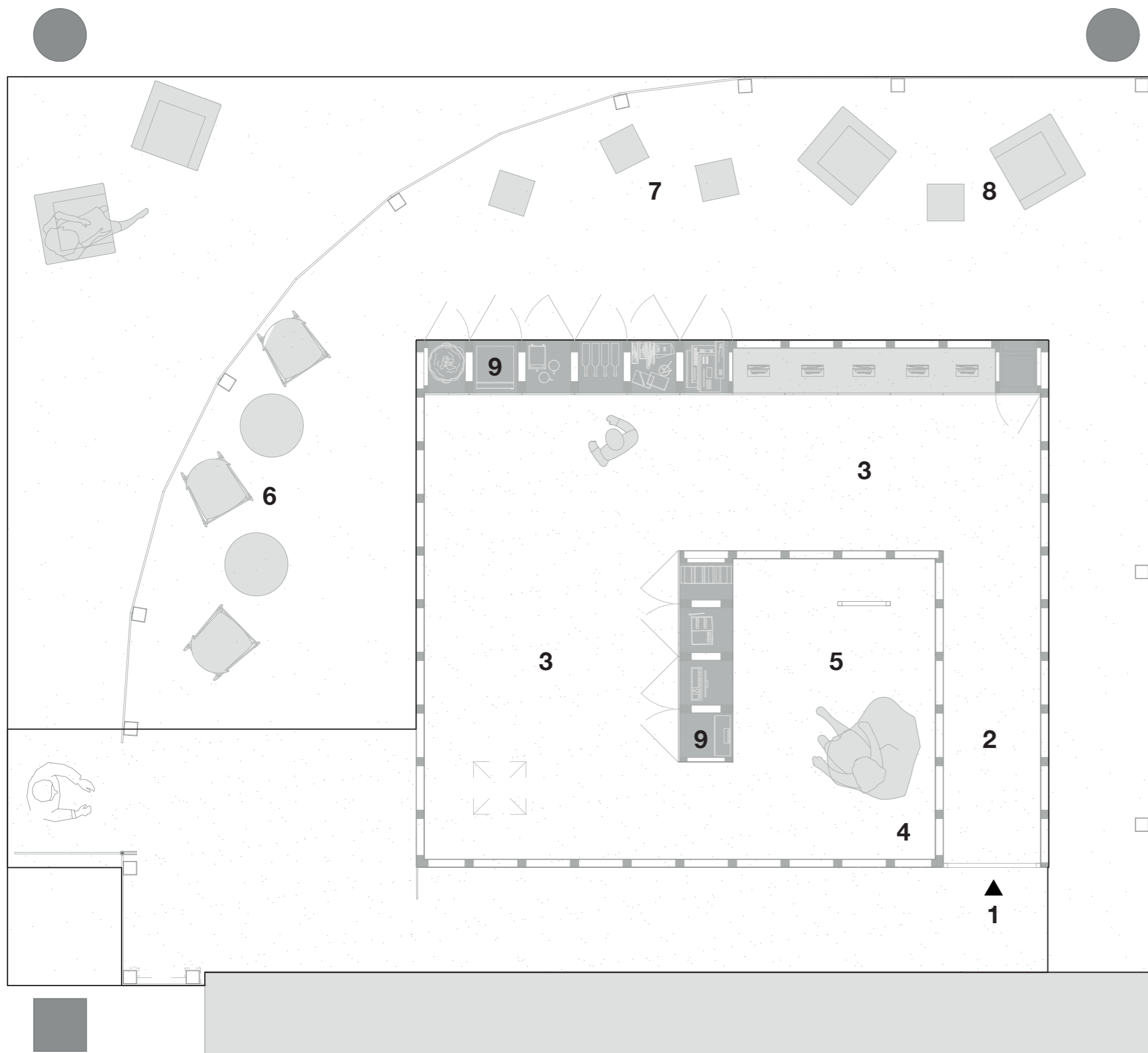

IDEACIÓN

La idea de una circulación fluida únicamente guiada por la luz compone los esquemas de las tres escalas que nuestro stand es capaz de representar. Las tres escalas se deben al mismo principio y su ampliación es una sencilla adición de espacios funcionales que el usuario recorre al sentirse seducido por la luz.

Partimos de la premisa de que la labor del arquitecto se fundamenta en la proyección de espacios que generen emociones en el que los recorre y que para ello, no hay mejor aliado que la luz. Esta propuesta pretende poner de manifiesto que la luz con los mismos condicionantes estructurales puede generar espacios arquitectónicos distintos. El objetivo principal es constatar que la luz, el espacio y la geometría forman una unidad indivisible que definen la obra y permiten entender el trabajo del arquitecto.

Con esto, se genera un recorrido sensorial que jugando con la luz en sus diversas cualidades va generando en el espectador diversas emociones como la intriga, al ver un volumen rotundo negro y no saber que puede haber en su interior, o el uso de la luz como guía visual, la luz que es capaz de hacerte sentir pequeño cuando duplica el espacio, enclaustrado en un espacio oscuro o interesado en uno poco definido por la penumbra.

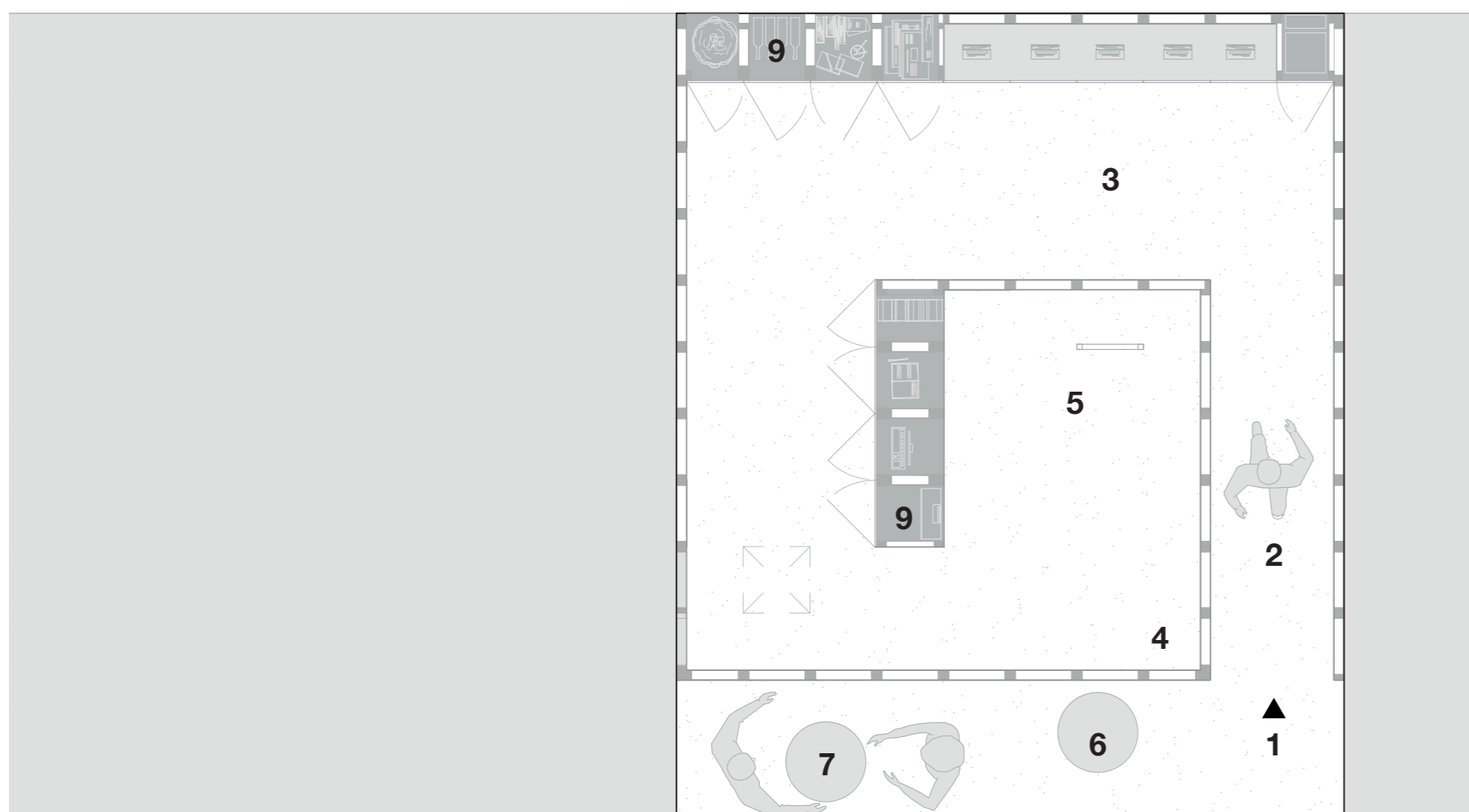
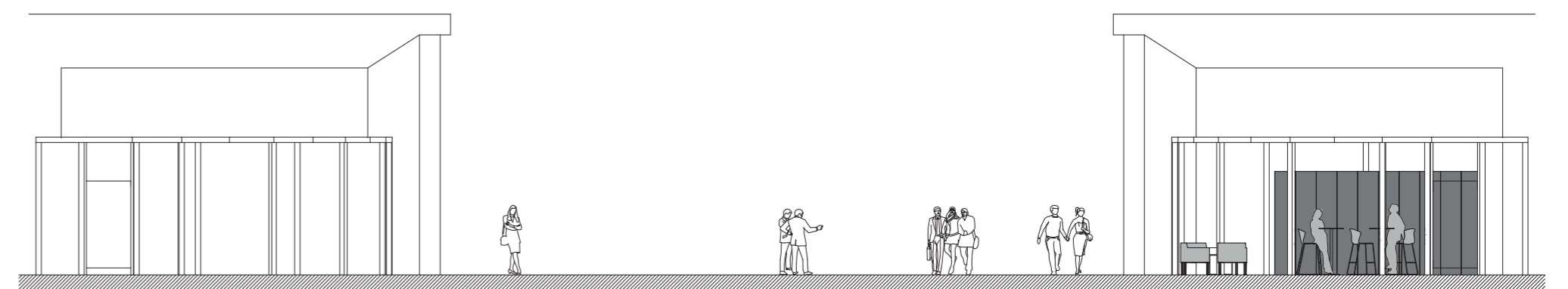

DESPIECE CONSTRUCTIVO

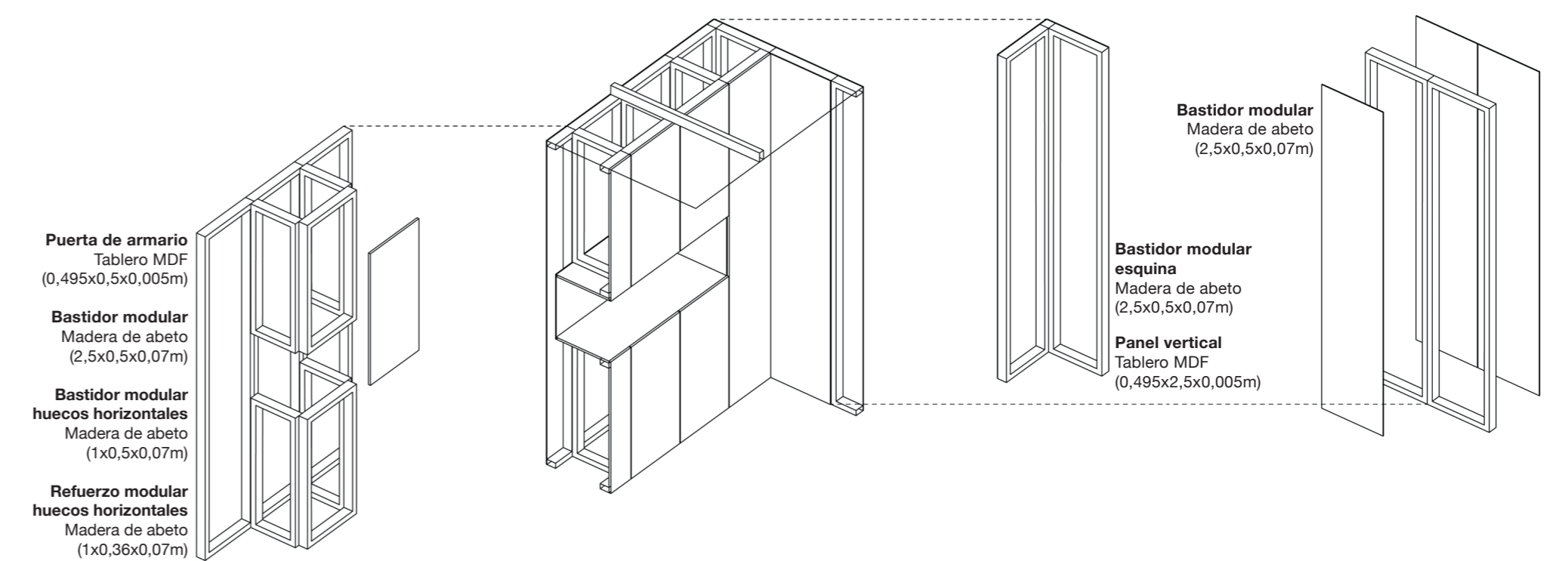

Puerta de armario
Tablero MDF
(0,495x0,5x0,005m)

Bastidor modular
Madera de abeto
(2,5x0,5x0,07m)

Bastidor modular huecos horizontales
Madera de abeto
(1x0,5x0,07m)

Refuerzo modular huecos horizontales
Madera de abeto
(1x0,36x0,07m)

Bastidor modular esquina
Madera de abeto
(2,5x0,5x0,07m)

Panel vertical
Tablero MDF
(0,495x2,5x0,005m)

Conexión de los elementos mediante atornillado. Módulos prefabricados. Todas las geometrías se pueden realizar mediante la unión de los elementos que se muestran en estos despieces.

LEYENDA

1. Acceso
2. Entrada
3. Exposición
4. Espacio de descanso
5. Final de recorrido
6. Zona de catas
7. Zona de networking
8. Zona de descanso
9. Almacenamiento

PRESUPUESTO

Tablero MDF (0,5 cm)	300 m2	3,35 €/m2	1.005 €
Listón de abeto (2,5 m)	126 uds.	7,95€/ud	1.001,70 €
Tornillo tirafondo (12x2,5)	5x40 uds.	1,55 €	7,75 €
Barniz negro seco (12 m2/L)	26 uds.	8,30 €/ud	215,80 €
Moqueta	46,5 m2	2,50 €/m2	290,65 €
Tela negra	46,5 m2	3,95 €/m2	459,20 €
Iluminación por focos (50 w)	20 uds.	12,95 €/ud.	259,00 €
Panel LED (34 w)	6 uds.	119 €/ud.	714,00 €
Panel forex espejo	1 ud.	60 €/ud	60,00 €
Manguera cable (1,5mm2 ø)	2 ud.	4,40 €/ud	8,80 €
Enchufe Legrand plexo	8 uds.	9,05 €/ud.	72,40 €
			4.090,05€

